Data presentazione: 31/12/1988 - Data: 09/06/2022 - n. T418475 - Richiedente: CVLGPP78A54L219C

MODULARIO
F. rig. rend. 497

15945

MINISTERO DELLE FINANZE
DIREZIONE GENERALE DEL CATASTO E DEI SS.TT.EE.

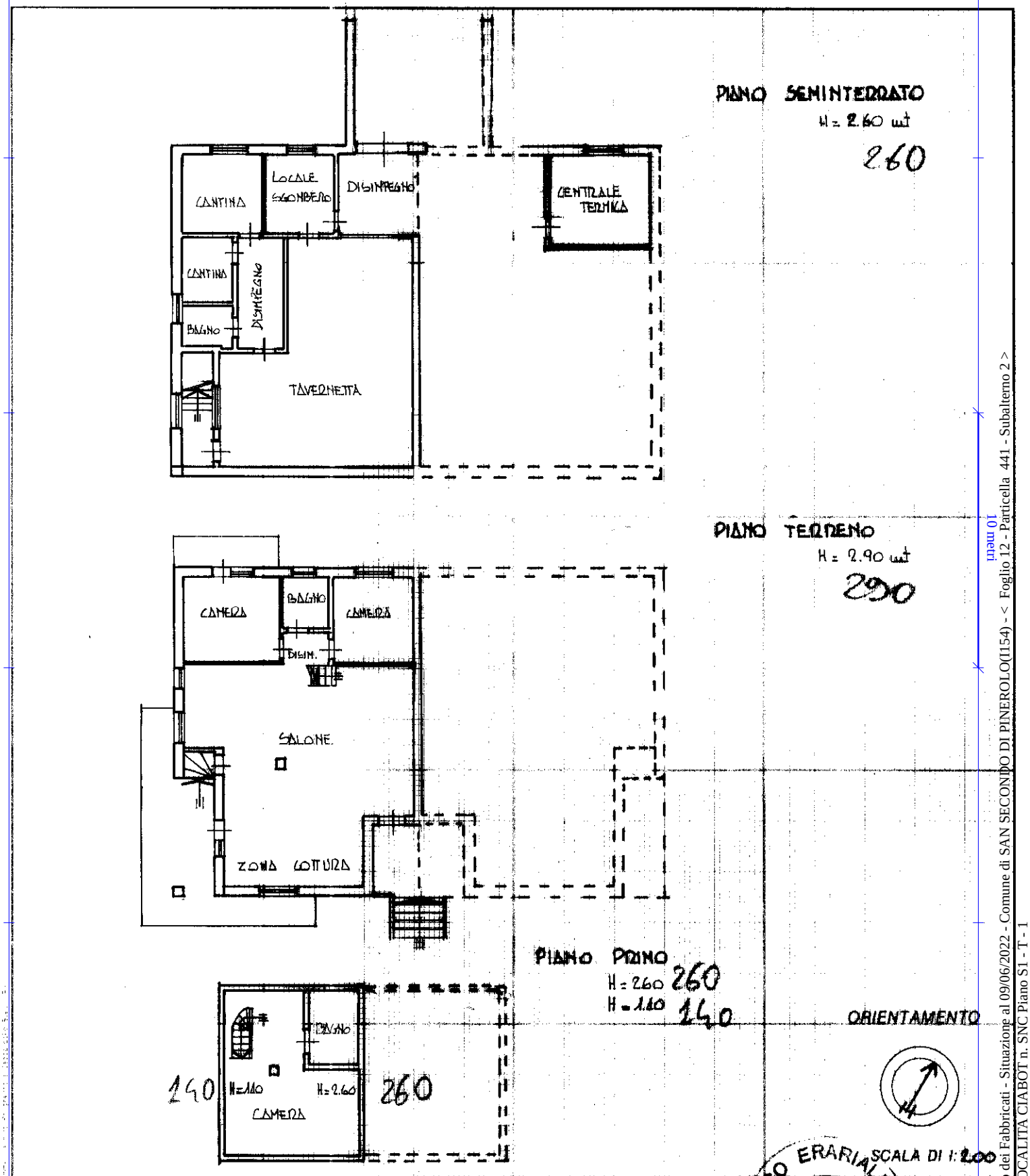
CATASTO EDILIZIO URBANO (RDL 13-4-1939, n. 652)

MOD. BN (CEU)

LIRE 250

1

Planimetria di u.i.u. in Comune di S. SECONDO via LOCALITA' CIABOT civ.



10 mm

Catasto dei Fabbricati - Situazione al 09/06/2022 - Comune di SAN SECONDO DI PINEROLO(I154) - < Foglio 12 - Particella 441 - Subalterno 2 >
VIA LOCALITA CIABOT n. SNC Piano S1 - T - 1

Dichiarazione di N.C. [X]
Denuncia di variazione [ ]
Ultima planimetria in atti

Compilata dall'[1] ING. BRUNO DENZO
(Titolo, cognome e nome)

Iscritto all'albo degli INGEGNERI N. 4303

Data 20/12/88

Firma

10064 PINEROLO (TO)

UFFICIO TECNICO ERARIALE - TORINO
RISERVATO ALL'UFFICIO

1021/88

identificativi catastali:
Sezione
Foglio 12
n. 441 sub 2

Data presentazione: 31/12/1988 - Data: 09/06/2022 - n. T418475 - Richiedente: CVLGPP78A54L219C
Totale schede: 1 - Formato di acquisizione: A4(210x297) - Formato stampa richiesto: A4(210x297)